FABBRICATO AD USO COMMERCIALE A BASSANO DEL GRAPPA (VICENZA)

SUDDIVISIONE AREE: Area Vendita – Uffici – Servizi – Parcheggio Interno

INSTALLAZIONE - DIREZIONE LAVORI – COLLAUDI
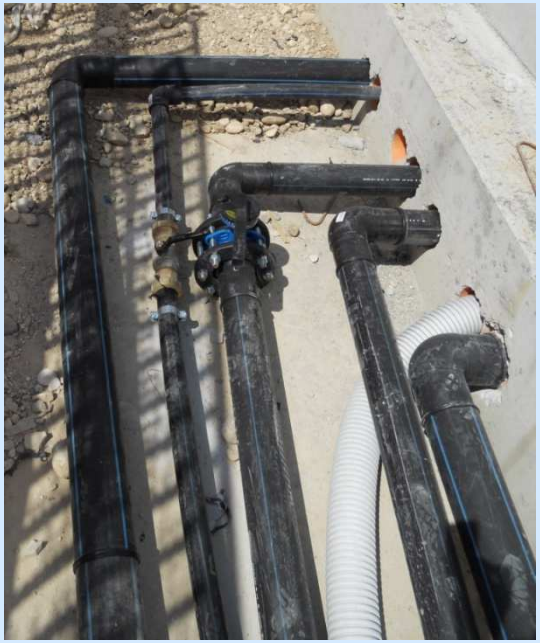
Tipologia Impianti: Pompa di calore per climatizzazione estiva ed invernale, canalizzazioni in acciaio zincato, ventilazione meccanica, distribuzione aria a pulsione, impianti idricosanitari, impianto antincendio, recupero acque piovane, supervisione impianti con grafica interattiva su pc.